

FOR MORE INFORMATION PLEASE CONTACT

0812-8006-2005 OPIE

Panorama JTB



HARI 01: BERKUMPUL DI AIRPORT
Pada hari dan jam yang telah ditentukan, Anda diharapkan sudah berkumpul di Bandara Soekarno Hatta, Jakarta sebagai awal perjalanan menuju kota Tel Aviv, Israel. TRANSIT.

HARI 02: TRANSIT - TIBA DI TEL AVIV - NAZARETH
Setibanya di Tel Aviv, Anda akan melalui proses imigrasi lalu memulai perjalanan ziarah Anda. Kunjungan pertama Anda akan bagian utara negara Israel mengunjungi kota **Nazareth** (Mat.2:21-23) Bunda Maria menerima kabar sukacita tentang kelahiran Yesus. Setelah itu mengunjungi **Cana**: Tuhan Yesus merubah air menjadi anggur (Yoh.2:1-11) dimana terdapat **Kebaktian Khusus untuk pasangan suami istri**. Setelah itu menuju ke hotel untuk beristirahat. Bermalam di Nazareth. **(L-Box/D)**

HARI 03: NAZARETH - TIBERIAS - NAZARETH
Selepas santap pagi, menuju kota Tiberias mengunjungi **Kapernaum** (Luk.4:31-41) dimana Yesus nenyembuhkan ibu mertua Petrus. Selepas santap siang mengarungi **Danau Galilea** (Mat.8:23-27,Mat.14:22-33) dengan replika perahu Jesus Boat serta mencicipi Ikan Petrus sebagai menu makan siang pada hari ini. Setelah itu mengunjungi gereja **Tabgha** mujizat 5 roti dan 2 ikan (Mat.14:13-21). Sore hari Mengunjungi **Yardenit** atau **Sungai Jordan** (Mat.3 :3-17) yang merupakan tempat pembaptisan dan bagi para peserta yang mempunyai kerinduan dibaptis dapat dibaptis di sini. Nazareth. **(B/L/D)**

HARI 04: NAZARETH - JERICHO – QUMRAN - BETHLEHEM
Selepas santap pagi, menuju **Qumran**; tempat ditemukannya gulungan-gulungan asli kitab suci atau dikenal dengan gulungan laut mati ; **Bukit Pencobaan** dimana Tuhan Yesus dicobai oleh iblis (Mat.4:1-11) dan kota paling tua di dunia yaitu **Jericho** (Mat.26:34-63). Sore hari menuju tempat paling rendah di permukaan bumi yang terletak 400 meter di bawah permukaan laut yaitu **Laut Mati** yang sangat kaya akan mineral dan sangat baik untuk kesehatan kulit. Bermalam di Bethlehem. **(B/L/D)**



HARI 05: BETHLEHEM – JERUSALEM – BETHLEHEM
Pagi ini Anda diajak memasuki kota tua Jerusalem kota tua Jerusalem untuk mengunjungi **Tembok Ratapan** yang merupakan tempat paling suci buat orang Yahudi, **Gereja Santa Anna** ; rumah orang tua Bunda Maria atau **Kolam Bethesda** (Yoh.5:1-18) Tuhan Yesus menyembuhkan orang lumpuh. Mengikuti **Via Dolorosa** atau Jalan Salib untuk mengenang kisah sengsara Tuhan Yesus dalam memanggul kayu salib yang terdiri dari 14 perhentian dan berakhir di **Holy Sepulchre** (Yoh.19:16-27). Sore hari melihat **Church of Nativity** atau Gereja Kelahiran dan **Padang Gembala** (Luk.2:8-20) tempat para gembala menerima kabar sukacita mengenai kelahiran Tuhan Yesus. Bermalam di Bethlehem. **(B/L/D)**

HARI 06: BETHLEHEM - JERUSALEM - BETHLEHEM
Selepas santap pagi, menuju ke kota Jerusalem untuk mengunjungi **Bukit Zaitun** dimulai dengan **Kapel Kenaikkan Yesus** (Kis.1:9-12), dan **Taman Getshemani** (Luk.22-39-42) dimana Tuhan Yesus berdoa sebelum ditangkap. Dilanjutkan mengunjungi **Bukit Sion** dimana terdapat **Makam Raja Daud, Last Supper** (Mat.26:26-29) ruang perjamuan terakhir dan **St.Peter Gallicantu** ; bekas rumah Imam Besar Kayafas. Setelah itu menuju ke Bethlehem dan Bermalam di Bethlehem. **(B/L/D)**

HARI 07: BETHLEHEM – TEL AVIV - TRANSIT
Selepas santap pagi Anda akan proses check out dari hotel setelah itu memasuki Setelah itu diantar menuju bandara Ben Gurion, Tel Aviv untuk kembali ke Tanah Air. **(B)**

HARI 08: TIBA DI JAKARTA
Hari ini pesawat mendarat di Jakarta, dengan demikian berakhirlah perjalanan ziarah kali ini dengan satu harapan bahwa apa yang sudah bapak/ibu peroleh selama perjalanan akan berguna untuk memperkuat iman bapak/ibu sekalian. Tuhan Memberkati.

Susunan itinerary perjalanan dapat berubah sewaktu-waktu dan akan disesuaikan dengan kondisi di lapangan.

Program perjalanan ini mencakup Misa Malam Natal di Bethlehem.



panorama ministry

HARGA PAKET TOUR MIN. KEBERANGKATAN 40 PAX

Dewasa sekamar berdua atau bertiga :

Rp 35.900.000,-

Single Suplement : Rp 9.000.000,-

FLIGHT DETAILS

TANGGAL: 23 - 30 DES '26

EY 475 23-Des CGK AUH 1800 2305
EY 595 24-Des AUH TLV 0325 0515
EY 594 29-Des TLV AUH 1410 1910
EY 474 29-Des AUH CGK 2120 0835+1

Harga termasuk :

1. Pendampingan dan pelayanan Pembimbing Rohani, Tour Leader dan Local Guide
2. Akomodasi Hotel 4* local based on group schedule (Bethlehem & Tiberias / Nazareth) dengan pengaturan 1 kamar berdua / bertiga* (jika mendaftar single / sendiri minta dicarikan teman sekamar) Triple room: menggunakan sofa bed / rolled away bed.
3. Tiket Pesawat Pulang Pergi (economy class) dengan Etihad Airways based on group schedule
4. Airlines Tax, Fuel Surcharge, Flight Insurances
5. Free Baggage Allowances mengikuti ketentuan dari Maskapai
6. Tempat Kunjungan sesuai acara
7. Full board selama perjalanan: makan pagi, siang dan malam sesuai acara
8. Penggunaan wifi di bus (Text only)
9. Mineral Water 2 botol sehari selama di bus
10. Seluruh kebutuhan tipping untuk Driver, Guide, Airport Assistant, Tour Leader, Porter Hotel, Waiter Restaurant dan Hotel
11. Asuransi Perjalanan untuk coverage maximum usia 69 tahun, dengan keberangkatan dan kepulangan dari/ke Jakarta
12. Biaya Visa Israel (Group Visa)
13. Traveling Bag, Dompet Ticket, Cover Passport, Luggage Tag, Banner Group, Buku Panduan Exclusive, Topi, Peta Perjalanan, Payung
14. Airport Handling saat keberangkatan di Jakarta
15. Acara Briefing online sebelum berangkat
16. Kaos Panorama untuk foto Group
17. Sertifikat Pilgrim
18. Photo Group Magnet per keluarga

Harga Tidak Termasuk :

1. Untuk permintaan single supplement (kamar hanya isi satu orang) tambah IDR 9.000.000,-
2. Optional Tour: Sewa Jubah Baptisan $20/orang (Yardenit)
3. Asuransi di atas usia 69 tahun, maka ada tambahan biaya asuransi: Rp 1.300.000,-/orang

Syarat dan Kondisi Tour :

1. Harga sudah Nett – All in (Per 01 Maret 2024, Product Ibadah Panorama Ministry sudah tidak membayar PPN)
2. Deposit per orang adalah Rp 15.000.000,- (Non refundable/no re-route/no rename) dan pelunasan max di 45 hari sebelum keberangkatan
3. Apabila adanya pembatalan yang dilakukan oleh salah satu pihak baik itu peserta atau Panorama Ministry yang dikarenakan adanya bencana alam, perang, wabah penyakit, aksi teroris, kepailitan maskapai penerbangan, tour operator, atau keadaan "force majeure" lainnya, maka akan mengacu pada biaya pembatalan yang berlaku (sesuai kondisi pembatalan)
4. Itinerary / sususan program perjalanan dapat berubah sewaktu-waktu, dikondisikan dengan keadaan lapangan setempat.
5. Apabila peserta memiliki kondisi khusus (hamil/sakit/disable/lanjut usia/anak dibawah umur tanpa orang tua, dan lain-lain), harap dapat berkonsultasi dengan kami.
6. Seluruh objek wisata dapat dikunjungi jika waktu dan cuaca memungkinkan (Subject to weather and local condition)
7. Untuk peserta Single/ Solo, apabila tidak ditemukan teman single lainnya, maka bersedia ditempatkan sekamar bertiga / bersedia membayar single supplement (sekamar sendiri). Apabila menghendaki sekamar bertiga maka kondisi kamar TRIPLE adalah ranjangnya extra bed/ sofa bed tergantung dari hotel.
8. Setiap request yang diminta oleh peserta tour (tipe kamar, makanan, seat pesawat, dan lainnya) bergantung pada ketersediaan masing masing dari supplier.

Kondisi Pembatalan

1. Deposit tour (uang muka) yang dibayarkan tidak dapat dikembalikan / hangus. (non-refundable)
2. Ticket yang sudah diisued tidak dapat ganti nama / refund / ganti rute
3. Jangka waktu pembatalan :
   - 45 - 30 hari sebelum keberangkatan akan dikenakan 75% dari total harga tour.
   - <30 hari sebelum tanggal keberangkatan akan dikenakan 100% dati total harga tour.

Dengan melakukan pendaftaran, berarti peserta sudah dianggap menyetujui syarat dan ketentuan yang berlaku

Syarat dan Ketentuan

panorama ministry

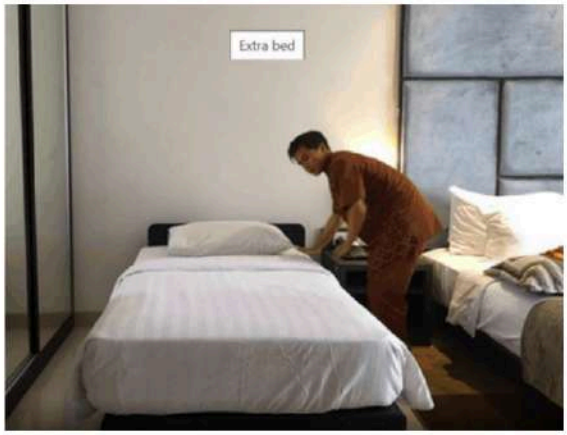



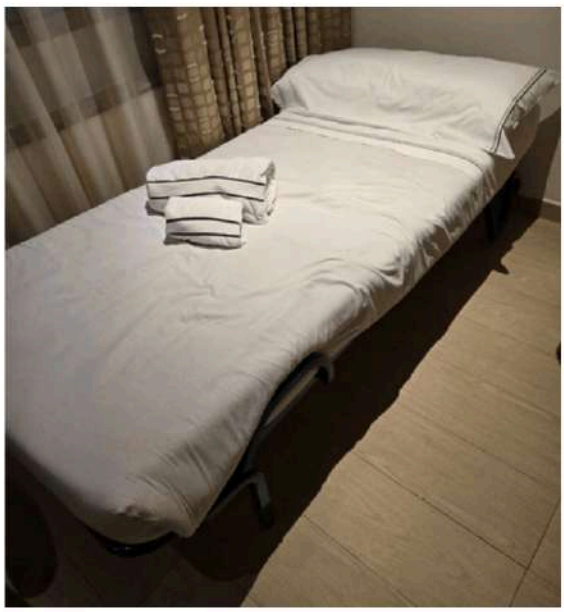

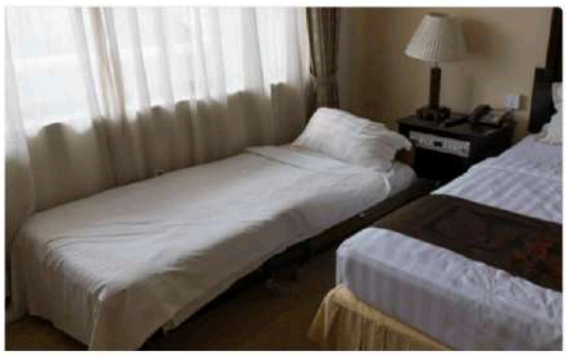

***Extra Bed* (info 3 orang sekamar)**
Fitur *extra bed* di setiap hotel dapat berbeda-beda tergantung kebijakan masing-masing. Beberapa jenis yang umum digunakan antara lain:

1. *Sofa bed*: Sofa yang dapat diubah menjadi tempat tidur.

2. *Rollaway bed*: Tempat tidur lipat dengan roda, mudah dipindahkan dan disimpan.

3. *Add-on bed*: Kasur tambahan yang diletakkan di lantai.

**Foto-foto disamping hanya merupakan ilustrasi dan mungkin tidak menggambarkan kondisi sebenarnya.*

***Single Supplement* (Tambahan sekamar sendiri)**
Kami menyediakan opsi *single supplement* bagi tamu yang menginginkan kenyamanan dan privasi kamar pribadi selama perjalanan. Biaya tambahan ini berlaku karena tarif kamar pada umumnya didasarkan pada penggunaan dua/tiga orang per kamar. Dengan memilih opsi ini, Bapak/Ibu akan memperoleh akses eksklusif terhadap kamar, serta dapat menikmati layanan dan fasilitas secara lebih leluasa dan pribadi.